Mügelner Anzeiger

Amtliches Mitteilungsblatt

der Stadt Mügeln mit den Ortsteilen Ablaß, Baderitz, Berntitz, Gaudlitz, Glossen, Grauschwitz, Kemmlitz, Lichteneichen, Lüttnitz, Mahris, Nebitzschen, Neubaderitz, Neusornzig, Niedergoseln, Ockritz, Oetzsch, Paschkowitz, Pommlitz, Poppitz, Querbitzsch, Remsa, Schleben, Schweta, Seelitz, Sornzig, Wetitz, Zävertitz, Zschannewitz

Freitag
18. Februar
2022
Nummer 4
Jahrgang 28

Impressum Mügelner Anzeiger · Das amtliche Mitteilungsblatt der Stadt Mügeln und des Abwasserzweckverbandes „Oberes Döllnitztal“ erscheint in der Regel 14tägig online unter **www.stadt-muegeln.de** · **Herausgeber** Stadtverwaltung Mügeln, Markt 1, 04769 Mügeln, Telefon (03 43 62) 41 00 · **Verantwortlich für den Inhalt mit Ausnahme des Anzeigenteiles** Bürgermeister Johannes Ecke · **Verantwortlich für den sonstigen Inhalt und Anzeigenteil, einschließlich Anzeigenannahme, Satz und Druck** Druckerei & Verlag Dober, Karl-Liebknecht-Straße 2, 04769 Mügeln, Telefon (03 43 62) 3 24 30, Fax 3 06 11, info@doberdruck.de

Wichtiges im Überblick

Stadtverwaltung Mügeln, Rathaus, Markt 1, 04769 Mügeln
E-Mail: Rathaus@stadtmuegeln.de · **Internet:** www.stadt-muegeln.de
Telefon (03 43 62) 41 00 · Telefax (03 43 62) **4 10 46**

	Stadtverwaltung
Montag	geschlossen
Dienstag	9–12 und 13–16.30 Uhr
Mittwoch	geschlossen (Termine nach Vereinbarung)
Donnerstag	9–12 und 13–18 Uhr
Freitag	9–11.30 Uhr

Stadtbibliothek im Rathaus, Telefon 4 10 31 Neue Öffnungszeiten
Di 10–13 Uhr und 14–18 Uhr, Mi 11–13 Uhr, Do 10–12 Uhr und 13–18 Uhr
Heimatmuseum Sa und So 14.00–17.00 Uhr und nach Vereinbarung

Bankverbindungen Stadtverwaltung Mügeln

Sparkasse Leipzig:	**IBAN: DE46 8605 5592 1520 0037 37**
	BIC: WELADE8LXXX
VB Riesa:	**IBAN: DE09 8509 4984 0135 2116 05**
	BIC: GENODEF1RIE
DKB Leipzig:	**IBAN: DE67 1203 0000 0001 3072 63**
	BIC: BYLADEM1001
Gläubiger ID	**DE 92 ZZZ 00000 116168**

Abwasserzweckverband „Oberes Döllnitztal“
Mügelner Landstraße 4, Glossen
Frau Haubold: Telefon (03 43 62) 23 84 10, e.haubold@azvmuegeln.de,
Herr Wache: Telefon (03 43 62) 23 84 12, th.wache@azvmuegeln.de,
Fax: (03 43 62) 23 84 14, Mo geschlossen (Termine nach Vereinbarung),
Di 9–12 und 14–16.30 Uhr, Mi geschlossen (Termine nach Vereinbarung),
Do 9–12 und 14–18 Uhr, Fr 9–12 Uhr

Stadtbad 3 24 04 **Sportplatz** 3 22 02

Ev.-Luth. Kirchgemeinde Oschatzer Land, 04758 Oschatz, Kirchplatz 2, Telefon: (0 34 35) 92 04 62, Fax (0 34 35) 98 76 12, E-Mail: kg.oschatzer-land@evlks.de, Di 9–12 und 14–16 Uhr, Do 9–12 und 14–17.30 Uhr, Fr 9–12 Uhr
Friedhofsverwaltung, 04779 Wermsdorf, Clara-Zetkin-Straße 18, Telefon: (03 43 64) 8 78 88 und 8 78 89, Fax: (03 43 64) 5 23 84, E-Mail: friedhofs-verwaltung.oschatzer-land@evlks.de, Di 9–12 Uhr, Do 14–17 Uhr und nach telefonischer Vereinbarung
In Bestattungsangelegenheiten wenden Sie sich bitte an:
Herrn Fleischer unter Telefon: (0176) 21 44 64 08

Post-Agentur im Kinder- und Jugendmode-Geschäft Kerstin Unger, Dr.-Friedrichs-Straße 18: Mo–Fr 9.00–17.00 Uhr, Sa 9.00–11.00 Uhr
Bestattungen Jacob: Dr.-Friedrichs-Straße 52, Mügeln, Tel. 3 25 16
Bestattungshaus Katscher: E.-Thälmann-Straße 13, Mügeln, Tel. 4 42 58

Heizung/Sanitär-Störungsdienst Wochenendbereitschaft der Ausbau Mügeln GmbH nur über Funktelefon (01 72) 3 74 41 66
Haustechnik Mügeln, A. Baumert über Funktelefon (01 75) 1 71 07 56

ENVIA Störungsmeldung Strom (kostenfrei): (0 800) 2 30 50 70
Störungsmeldung Erdgas (kostenfrei): (0 800) 2 20 09 22
MITGAS Störungsmeldung (kostenfrei): (0 800) 2 20 09 22 – 24 Stunden
OEWA Notfall-Telefon: (0 34 31) 65 57 00 – 24 Stunden
Elektro-Notdienst – Zentrale Service-Nummer (0 18 05) 23 24 22

BEREITSCHAFTSDIENSTE Vorwahl-Nummern für Oschatz 0 34 35, Dahlen/Calbitz 03 43 61, Wermsdorf 03 43 64, Mügeln 03 43 62, Strehla 03 52 64, Riesa 0 35 25

ÄRZTLICHER NOTFALLDIENST Ärztlicher Notdienst außerhalb der Praxisöffnungszeiten unter der bundeseinheitlichen und kostenfreien Nummer 116117 zu erreichen (www.116117info.de)

APOTHEKEN – Der Notdienst beginnt um 8.00 Uhr und endet am darauffolgenden Tag um 8.00 Uhr

19. 2.	Apotheke am Marktkauf, Oschatz, Telefon 9 02 80
20. 2.	Apotheke in Merzdorf, Riesa, Telefon 72 09 20
26. 2.	Sonnen-Apotheke, Riesa, Telefon 73 28 50
27. 2.	Linden-Apotheke, Oschatz, Telefon 9 88 66 20
5. 3.	Apotheke Altriesa, Riesa, Telefon 73 05 61
6. 3.	Elb-Apotheke, Nünchritz, Telefon 54 35 50
	Löwen-Apotheke, Dahlen, Telefon 5 00 15

Polizeiposten Mügeln
Hackstraße 4a, 04769 Mügeln
Sprechzeiten: Dienstag 10.00–14.00 Uhr,
Donnerstag 13.00–18.00 Uhr
(01 62) 2 35 37 24 – Herr Hofmann
(01 73) 9 61 84 87 – Herr Hermann

Polizeirevier Oschatz 0 34 35/65 00
Polizei-Notruf 110
Rettungsdienst und Feuerwehr 112
Notarzt (Rettungsleitstelle) 03 41/5 50 04 40 00

Bekanntmachungen

Stadtverwaltung Mügeln Mügeln, 18. 2. 2022

Bekanntmachung

Zur öffentlichen Sitzung des Stadtrates zu Mügeln am **Donnerstag, dem 24. 2. 2022 um 19.00 Uhr** lade ich recht herzlich in den Bürger- und Ratssaal des Rathauses zu Mügeln ein.

Tagesordnung:

A. Öffentlicher Teil

1. Begrüßung, Feststellung der Beschlussfähigkeit sowie Bestätigung der Tagesordnung, Bestätigung der Sitzungsniederschrift vom 27. 1. 2022
2. Bekanntgaben, allgemeine Informationen
3. Beratung und Beschlussfassung über die Durchführung der Stadtratssitzungen während der Coronapandemie in 3G+
4. Beratung und Beschlussfassung über die Vergabe der Lieferung eines Einsatzleitwagens für die Freiwillige Feuerwehr
5. Beratung und Beschlussfassung über den Abschluss eines Leasing-Vertrages zur Anschaffung eines Geschäftsfahrzeuges für den Bauhof der Stadt Mügeln
6. Beratung und Beschlussfassung über die Annahme von Spenden
7. Anfragen der Stadträte

B. Nicht öffentlicher Teil

Mit freundlichen Grüßen

gez.
Johannes Ecke
Bürgermeister

Bekanntmachung

Der Beteiligungsbericht der Stadt Mügeln für das Haushaltsjahr 2018 ist aufgestellt.
Gemäß § 99 Abs. 4 Satz 2 SächsGemO wird dieser zur Einsichtnahme – Markt 1 – Kämmerei, verfügbar gehalten.

Auf Grund der besonderen Situation bitten wir um vorherige Terminabsprache. Telefon: (03 43 62) 4 10 11 oder (03 43 62) 4 10 21

Die Stadtverwaltung Mügeln ist am

Montag, dem 28. 2. 2022 sowie am Dienstag, dem 1. 3. 2022

aus technischen Gründen geschlossen.

Die Mitarbeiter sind in dieser Zeit **weder** telefonisch, noch per E-Mail oder persönlich erreichbar.

Impfen ohne Termin möglich

Am 23. und 24. 2. 2022 sowie am 23. und 24. 3. 2022 ist Impfen ohne Termin in Mügeln, im Ratssaal des Rathauses, Markt 1 von 9.00 Uhr bis 16.00 Uhr möglich.

Mitzubringen sind Chipkarte, Personalausweis sowie – falls vorhanden – das gelbe Impfbuch.
Alle Impflinge erhalten ihr Zertifikat direkt nach der Impfung.

Die Stadtverwaltung informiert

Um unnötig lange Wartezeiten zu vermeiden, bitten wir die **Besucher des Einwohnermeldeamtes, Gewerbeamtes sowie des Standesamtes** um vorherige Terminvereinbarung unter folgenden Rufnummern:

Einwohnermeldeamt/ Gewerbeamt:	**034362 410-19**
Standesamt:	**034362 410-18**
oder die Zentrale:	**034362 4100**

Erinnerung zur Zahlung der Hundesteuer (1. 3. 2022)

Wir möchten alle Steuerpflichtigen daran erinnern, dass die Hundesteuer für das Jahr 2022 am 1. 3. 2022 fällig wird. Den fälligen Hundesteuerbetrag entnehmen Sie bitte dem Hundesteuerbescheid. Wurde der Stadtverwaltung Mügeln eine Einzugsermächtigung erteilt, wird die Hundesteuer zum Fälligkeitstermin abgebucht.

Ausschreibung

Verkauf Grundstück Am alten Wasserwerk 32 (Jugendclub Mügeln)

Die Stadt Mügeln verkauft als Eigentümerin nachfolgende Grundstücke in der Gemarkung Mügeln:

Lage:
- Am alten Wasserwerk 32
- Arztpraxis und Kindertagesstätte sowie Schulen im Ort
- Einkaufsmöglichkeiten vorhanden
- die größeren Städte Leipzig/Dresden/Chemnitz liegen ca. 60 km entferntAutobahnanschluss – A14 – Leisnig ca. 8 km entfernt

Grundstück:
- Flurstück 900/1, Gemarkung Mügeln
- Grundstücksgröße: 989 m²
- Grundbuch von Mügeln, Blatt 1034

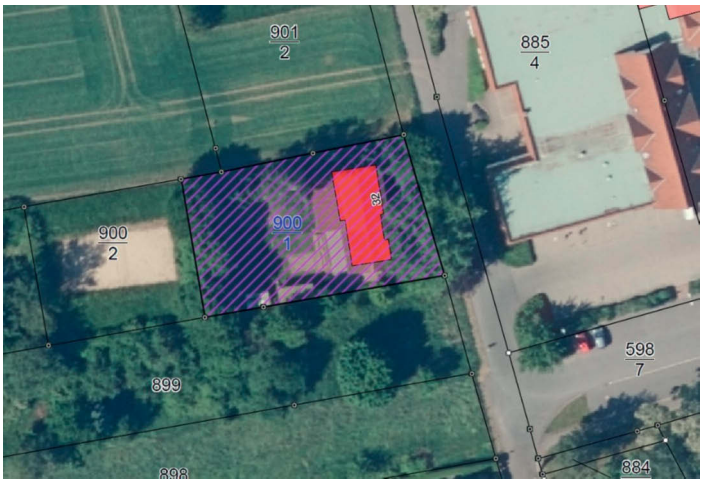

Lageplan Am alten Wasserwerk 32 (Jugendclub Mügeln)

Objektbeschreibung:
Das Objekt „Am alten Wasserwerk 32“ liegt im Stadtbereich und wurde als Jugendclub genutzt. Es handelt sich um ein eingeschossiges Gebäude mit einer Bruttogrundfläche von ca. 160 m² und einer Teilunterkellerung von ca. 12 m². Es besteht kein Denkmalschutz.
Das Flurstück ist als Wohnbaufläche im Flächennutzungsplan ausgewiesen und grenzt an das in Planung befindliche Wohngebiet „Am alten Wasserwerk“ an.

Mindestpreis:
Der Mindestpreis für das angebotene Objekt „Am alten Wasserwerk 32“ (Jugendclub Mügeln) beträgt 98.000,00 € zzgl. Kosten des Erwerbs.

Angebote sind in einem geschlossenen Umschlag bis zum 31. 3. 2022, 13 Uhr bei der Stadtverwaltung Mügeln, Markt 1, 04769 Mügeln einzureichen.
Der Umschlag muss deutlich sichtbar mit den Worten „Kaufangebot Grundstück ehemaliger Jugendclub“ gekennzeichnet sein.

Auskünfte zum Grundstück erteilt:
Frau Koht, Sachbearbeiterin Liegenschaften,
Telefon: 03 43 62 / 4 10 29, E-Mail: a.koht@stadtmuegeln.de

Ergänzungssatzung „Zum Lehmberg“, Stadt Mügeln

Bekanntmachung der Stadt Mügeln über die öffentliche Auslegung des Entwurfs der Ergänzungssatzung nach § 34 Abs. 4 Satz 1 Nr. 3 BauGB „Zum Lehmberg“ der Stadt Mügeln

Der Stadtrat der Stadt Mügeln hat in seiner Sitzung am 27. 1. 2022 mit Beschluss-Nr. 03-22 den Entwurf der Ergäzungssatzung „Zum Lehmberg“ samt Begründung gebilligt und gemäß § 3 Abs. 2 BauGB zur öffentlichen Auslegung bestimmt.

Der Entwurf der Satzung mit Begründung wird in der Zeit vom

7. 3. 2022 bis einschließlich 8. 4. 2022

in der Stadtverwaltung Mügeln, Markt 1, 04769 Mügeln öffentlich ausgelegt. Aufgrund der COVID-19- Pandemie wird gemäß § 3 Abs. 1 PlanSiG die öffentliche Auslegung durch die Veröffentlichung im Internet ersetzt.

Als zusätzliches Informationsangebot erfolgt während der Frist eine Auslegung der Unterlagen in der Stadtverwaltung Mügeln, Markt 1, 04769 Mügeln.

Stellungnahmen können von jedermann während der Auslegungsfrist per E-Mail, schriftlich oder zur Niederschrift vorgebracht werden. Dies kann während der üblichen Dienstzeiten

Montag: geschlossen

Dienstag:	9.00 bis 12.00 und 13.00 bis 16.30 Uhr
Mittwoch:	geschlossen
Donnerstag:	9.00 bis 12.00 und 13.00 bis 18.00 Uhr
Freitag:	9.00 bis 11.30 Uhr

erfolgen. Aufgrund der Einschränkungen im Zusammenhang mit der Covid-19-Pandemie kann der Zugang zur Stadtverwaltung eingeschränkt sein. Eine Einsicht in die Planunterlagen ist in diesem Fall für die Dauer der Auslegung nach vorheriger Terminvereinbarung unter der Telefonnummer (03 43 62) 4 10-26 oderperE-Mail an rathaus@stadtmuegeln.de durchgehend gewährleistet.

Der Inhalt der ortsüblichen Bekanntmachung und die vorstehend aufgezählten Unterlagen sind im Internet auf folgenden Seiten verfügbar:

www.stadt-muegeln.de

www. bk-landschaftsarch itekten.de/beteilig ungen.html

https://buergerbeteiligung.sachsen.de

Stellungnahmen können während der Auslegungsfrist abgegeben werden. Nicht fristgerecht abgegebene Stellungnahmen können bei der Beschlussfassung unberücksichtigt bleiben. Die Abgabe von Stellungnahmen kann beispielsweise auch elektronisch per E-Mail an rathaus@stadtmuegeln.de oder beteiligung@bk-landschaftsarchitekten.de erfolgen.

Planungsziel: Die Ergänzungssatzung dient der Einbeziehung eines Teilbereichs des Flurstücks 114/10 in der Gemarkung Altmügeln der Stadt Mügeln in den im Zusammenhang bebauten Innenbereich. Der Geltungsbereich der Satzung ist in nachfolgender Abbildung dargestellt.

Geltungsbereich

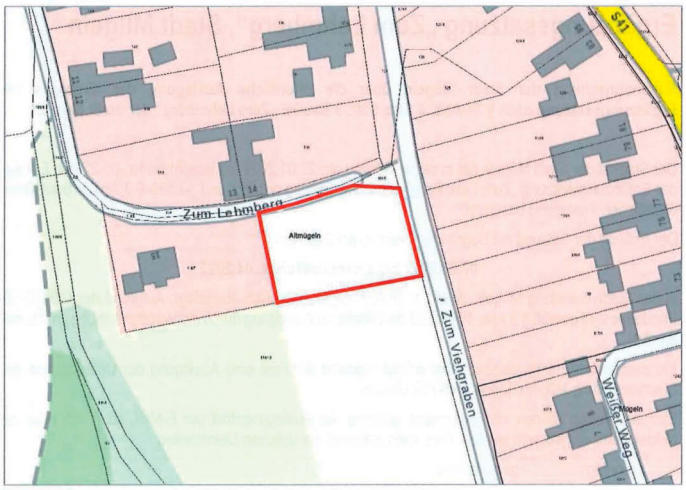

räumlicher Geltungsbereich (ohne Maßstab);
Quelle: Auszug aus RAPIS, Raumplanungsinformationssystem Bauleitplanung

Für Rückfragen zur Planung steht das beauftragte Büro Knoblich, Landschaftsarchitekten BDLA/IFLA, Heinrich-Heine-Straße 13, 15537 Erkner, Telefon (0 33 62) 88 36 10, Fax (0 33 62) 8 83 61-59, E-Mail: beteiligung@bk-landschaftsarchitekten.de zur Verfügung.

Planunterlagen: Zu den Planunterlagen des Vorentwurfes gehören die Planzeichnung (Teil A), die textlichen Festsetzungen (Teil B) und nachrichtliche Übernahmen und Hinweise (Teil C) in der Fassung vom 20. 1. 2022, sowie die Begründung mit folgenden Anlagen:

A 01 - Baugrundgutachten „Baugrund Radeburg“

Hinweis: Die öffentliche Auslegung erfolgt unter Beachtung des Planungssicherstellungsgesetz (PlanSiG).

Muss die Gemeindeverwaltung während der Offenlage aufgrund der Corona-Pandemie für den Besucherverkehr geschlossen bleiben, gilt gemäß dem Gesetz zur Sicherstellung ordnungsgemäßer Planungs- und Genehmigungsverfahren (Planungssicherstellungsgesetz - PlanSiG), folgende Regelung:

Die Einsichtnahme in die ausgelegten Unterlagen zum Vorentwurf des Bebauungsplans ist nach vorheriger telefonischer Terminvereinbarung unter der Telefonnummer (03 43 62) 4 10 26 möglich.

Für Erklärungen zur Niederschrift ist eine vorherige telefonische Terminvereinbarung unter der Telefonnummer (03 43 62) 4 10 26 erforderlich. Die Stellungnahmen können auch in elektronischer Form unter der E-Mail: rathaus@stadtmuegeln.de abgegeben werden. Name, Vorname und Anschrift der Einwenderin bzw. des Einwenders müssen lesbar enthalten sein.

Während der öffentlichen Auslegung wird jedermann die Gelegenheit zur Äußerung und Erörterung sowie zur Stellungnahme gegeben. Auch Kinder und Jugendliche sind der Teil der Öffentlichkeit im Sinne des § 3 BauGB.

Hinweis zum Datenschutz:
Die Verarbeitung personenbezogener Daten erfolgt auf Grundlage des § 3 BauGB in Verbindung mit Art. 6 Abs. 1 Buchst. E DSGVO und dem sächsischen Datenschutzgesetz. Sofern Sie Ihre Stellungnahme ohne Absenderangaben abgeben, erhalten Sie keine Mitteilung über das Ergebnis der Prüfung. Weitere Informationen entnehmen Sie bitte dem Formblatt: „Informationspflichten bei der Erhebung von Daten im Rahmen der Öffentlichkeitsbeteiligung nach BauGB (Art. 13 DSGVO)“, welches mit ausliegt.

Mügeln, 4. 2. 2022

Johannes Ecke
Bürgermeister

Neues für die Stadt und die Ortsteile

VOLLSPERRUNG der K8906 Ablaß-Grauschwitz wegen Brückenersatzneubau in der Zeit vom 28. 2. 2022 bis 30. 9. 2022

Bitte den geänderten Busverkehr beachten:
Die Haltestelle Ortsmitte Grauschwitz entfällt.
Die Haltestelle in Ablaß wird verlegt in die Straße „An der Döllnitz“/ Ecke „Kreuzweg“.

Wasser- und Bodenanalysen

Am Dienstag, **dem 15. März 2022** bietet die ***AfU e.V.*** die Möglichkeit in der Zeit **von 13.30 bis 14.30 Uhr in Mügeln, im Rathaus, Markt 1** Wasser- und Bodenproben untersuchen zu lassen. Gegen einen Unkostenbeitrag kann das Wasser sofort auf den pH-Wert und die Nitratkonzentration untersucht werden. Dazu sollten Sie frisch abgefülltes Wasser (ca. 1 Liter) in einer Kunststoff-Mineralwasserflasche mitbringen. Auf Wunsch kann die Probe auch auf verschiedene Einzelparameter z. B. Schwermetalle oder auf Brauchwasser- bzw. Trinkwasserqualität überprüft werden.

Weiterhin werden auch Bodenproben für eine Nährstoffbedarfsermittlung entgegengenommen. Hierzu ist es notwendig, an mehreren Stellen des Gartens Boden auszuheben, so dass insgesamt ca. 500 Gramm der Mischprobe für die Untersuchung zur Verfügung stehen.

Bitte beachten Sie die geltenden Corona-Regeln (2G/3G) und informieren Sie sich kurz vor dem Termin auf unserer Internetseite www.afu-ev.org, ob der Termin aufgrund der Corona-Situation wirklich stattfindet!

Stiftung Dr. Ludolf Colditz
Kloster Marienthal

Du hast privat oder gewerblich etwas Tolles zu bieten? Dann melde dich bei uns an!

Hauptsache: handmade with love & regional * Alle Infos und Anmeldung hier:

Du bist Händler, Streetfoodanbieter, hast was Cooles oder Außergewöhnliches zu bieten? Dann melde dich zum Stadtfest an: geoportal@stadt-muegeln.de oder einfach QR-Code einlesen.

Jubilare

Interessantes für Leseratten

Die Bibliothek bleibt vom 3. bis 10. März 2022 wegen Urlaub geschlossen.

Aus der Bibliotheksstatistik 2021

2021 war auch für alle Bibliotheken ein schwieriges Jahr. Von Januar bis Ende Mai war unsere Bücherei geschlossen und wir haben wie alle Einrichtungen einige Leser verloren (2020: 365 / 2021: 209 aktive Nutzer). Aufgrund der Fenster auf der Altmarkt-Seite konnte die Ausleihe aber fortgesetzt werden. Im Gegensatz zu vielen anderen Bibliotheken blieb die Anzahl der Entleihungen fast konstant (2020: 10.409 / 2021: 10.387). Besonders erfreulich dabei ist, daß die Ausleihe von Kinderbüchern um fast 43 % auf 4099 Entleihungen gestiegen ist. Sehr hilfreich waren dabei die Fördermittel vom Kulturraum sowie das Heldehelden-Projekt vom Borromäusverein mit dem Bücherpaket im Wert von 500 €.
Wir starten dieses Jahr mit guten Vorraussetzungen, denn vom Kulturraum werden uns voraussichtlich 2.779 € für neue Medien zur Verfügung gestellt und ein neues Lesehelden-Projekt startet im Frühling für die Erstklässler im Hort Angerkids.
Außerdem kommen wieder Schulklassen im Rahmen des Deutschunterrichts zur Einführung in die Bibliotheksbenutzung, was zuvor im Februar 2019 letztmalig möglich war.
Die Favoriten waren in 2021 Corina Bomanns Triologie „Die Farben der Schönheit“, Lucinda Rileys „Die verschwundene Schwester“, „Die Tierärztin“ von Sarah Lark und die Katzen-Krimis von Kaspar Panizza.
Die Kinder liebten die neuen Folgen von „Gregs Tagebuch“ und „Mein Lotta-Leben“ sowie den Bestseller „Das NEINhorn“ von Marc-Uwe Kling.
Wir freuen und auf Ihren Besuch!

Dienstag:	10.00 Uhr–13.00 Uhr und 14.00 Uhr–18.00 Uhr
Mittwoch:	11.00 Uhr–13.00 Uhr
Donnerstag:	10.00 Uhr–12.00 Uhr und 13.00 Uhr–18.00 Uhr

Aus dem Vereinsleben

Heimatverein Mogelin Rückblick Winterwanderung

Wenn’s zu Lichtmess stürmt und schneit,
ist der Frühling nicht mehr weit!
Wenn es nach der alten Wetterregel geht, haben wir bald den Frühling vor der Haustür stehen. Es hatte zwar nicht geschneit aber dafür umso mehr gestürmt. Trotz dem wurde unsere Wanderung nicht vom Winde verweht! Es fanden sich am Sonntag, dem 6. Februar zehn Teilnehmer ein. Sogar aus dem fernen Leipzig war dafür extra ein Wanderer angereist! Nach einer kurzen Begrüßung und Einweisung zu den Vorsichtsmaßnahmen gegen die Pandemie, ging es über den Wetitzwiesen-Weg nach Oetzsch. Von hier aus über Schweta nach Niedergoseln. Unterwegs konnte noch auf einige Sehenswürdigkeiten eingegangen werden. So im Wetitzer Mühlenweg auf das historische Fachwerkgebäude von 1790 mit dem besonderen Laubengang. Ebenso auf das schmucke Rittergutsgebäude von Oetzsch. Selbst der ehemalige Gasthof von Niedergoseln strahlte noch einen morbiden Scharm aus. Von hier aus ging es auf dem Plattenweg zum Grenzholz hinauf. Leider mussten wir dort massive Umweltverschmutzungen durch illegal abgelagerten Müll feststellen! Auf der Höhe blies uns der Wind ganz schön um die Ohren! Deshalb beschlossen wir auf den halben Kilometer bis zur Schwednitzer Höhe zu verzichten und uns dem Kirschberg hinab auf direktem Wege wieder nach Mügeln zurück zu begeben. Diesmal gegen den Wind! Trotz dem hatte es allen Spaß gemacht und freuen uns auf die Wanderung in den Frühling am Sonntag, dem 20. März.
Foto: Andreas Lobe

Kultur

Ranger Tobi und die Dinosaurier
Die Zeit der Dinosaurier beginnt im Erdmittelalter, vor etwa 250 Millionen Jahren. Das Erdmittelalter ist in drei Epochen unterteilt: Trias. Jura und Kreide). Zur Zeit des Trias prägte noch der Superkontinent Pangäa mit gleichmäßigen und warmen Klima das Bild der Erde. Farne, Schachtelhalme und einfache Bäume wuchsen überall in der freien Natur. Riesige Meeressauger von bis zu 25 m durchkreuzten die Meere. Auf dem Festland wanderten große Landwirbeltiere wie der Triceratops oder Brachiosaurus auf der Suche nach Nahrung. Flugsaurier eroberten den Luftraum. Unser Superkontinent Pangäa brach allmählich auseinander. Es bildeten sich weite Flachmeere und das Klima brachte eine üppige Vegetation hervor, welche für die Dinosaurier lebensnotwendig war.

Vor 65 Millionen Jahren endete die Zeit der Dinosaurier mit der Kreidezeit.
Auch in Deutschland gab es Dinosaurier. So befindet sich in Bayern eine der bekanntesten Fossilienlagerstätten. Aber auch in Geoparks wie dem TERRA.vita im Teuteburger Wald oder dem Saurierpark in Kleinwelka kann man viel über Dinosaurier erfahren.

Freizeittipps für Geokids:
*www.saurierpark.de
*www.dinopark-teufelsschlucht.de
*www.dinopark.de
*www.dinosaurierland-ruegen.de

Ranger Tobi und der Geopark Porphyrland
Eines der größten aufgeschlossenen Vulkangebiete Europas liegt zwischen Leipzig, Dresden und Chemnitz und ist einer der 16 NationalenGeoparks in Deutschland – der Geopark Porphyrland. Mit seinen 2000 km² Fläche befand sich dieser Vulkanitkomplex vor über 300 Millionen Jahren noch in Äquatornähe. Explosive Vulkanausbrüche mit Glut- und Aschewolken hinterließen eine Vielzahl von Gesteinen. Eine Besonderheit des Geoparks sind die Tuffe, die Porphyre und das Kaolin – aus dem man Porzellan herstellt. Im Gegensatz zu den bekannteren Schildvulkanen, die explosionsartig Lava spucken, brachen im Geopark zwei große Magmakammern ein. Diese Trichter bzw. den Kessel nennt man Caldera. Die Rochlitz-Caldera umfasst 60 km, während die Wurzen-Caldera mit 40 km die Kleinere ist. Steinreiche Landschaften, begehrte Rohstoffe, besondere Geotope, abwechslungsreiche Geoportale und ausgebildete Georanger sorgen für naturnahe und abwechslungsreiche Erlebnisse.

Freizeittipps für Geokids:
***www.geopark-porphyrland.de**
Hier findet ihr alles zum Thema, mögliche Aktivitäten und buchbare Angebote!
Einen kleinen Eindruck bekommt ihr im Imagefilm *„Stimme der Steine“*.

Neues aus dem Geopark Porphyrland

In loser Reihenfolge informieren wir über die vielfältigen Aktivitäten im Geoparkgebiet zwischen Hohburger Bergen und Rochlitzer Berg, zwischen Brandis und Mügeln.

+++ Geopark-Werbung an Autobahnen installiert +++
Wenn Sie die A14 oder A72 in der Region Leipzig regelmäßig nutzen, haben Sie die Veränderungen vielleicht bemerkt: Die braunen touristischen Werbeschilder haben Zuwachs bekommen. Anfang Februar wurde die Installation von zwei touristischen Unterrichtungstafeln – wie sie in der behördlichen Fachsprache heißen – für den Nationalen Geopark Porphyrland abgeschlossen. Sie weisen nun Gästen auf der A14 in Richtung Dresden, vor der Ausfahrt Naunhof sowie an der A72 in Richtung Hof, vor der Abfahrt Rochlitz den Weg in den Geopark Porphyrland – und lösen hoffentlich bei vielen Autofahrern Neugier und Interesse aus.
Der Prozess von der Idee bis zur Umsetzung dauerte zwei Jahre. Als besonders schwierige Aufgabe erwies sich die Motivfindung in der Abwägung zwischen wissenschaftlicher Korrektheit (Vulkanismus vor 290 Mio. Jahren) und allgemeiner Verständlichkeit – unter Wahrung aller bestehenden Vorgaben für die Autobahnbeschilderung. Ein längerer Diskussionsprozess zwischen Geologen und Touristikern sowie ein Wettbewerb mit Beteiligung regionaler Grafiker:innen führte zum finalen Entwurf von Lars Hoschkara aus Wermsdorf. Die finanziellen Mittel zur Errichtung beider Schilder stellten der Freistaat Sachsen mit seiner Förderung aus Steuermitteln sowie alle 14 Mitgliedskommunen des Geopark-Trägervereins mit der Übernahme der Eigenmittel bereit.

Informationen zu den im Geopark nachgewiesenen vulkanischen Ausbruchformen in der Zeit des Perms – Eruptionssäulen aus Asche, hinabrasende Glutwolken, Lavaflüsse aus Spalten sowie zu Lavadomen aufgeschichtete Ausbruchmassen – vermitteln die GeoRanger auf ihren Touren.
Planungen für die Visualisierung der Supervulkanereignisse sind an zwei Orten im Geopark angelaufen: in Thallwitz für die Supervulkanausstellung im Geoportal Röcknitz (Realisierung bis 2024) und für die 3D-Visualisierung in der Geo Erlebnis Werkstatt in Trebsen.

Letzte Handgriffe an der touristischen Unterrichtstafel für den Geopark Porphyrland an der A14, Foto: Thomas Kube

+++ Geotop des Monats Februar: Der „Bruchwächter“ auf dem Rochlitzer Berg +++
Regelmäßig veröffentlichen wir die Ergebnisse des Fotowettbewerbs #steinerneorte 2021. Geotop des Monats Februar ist der sogenannte Bruchwächter, ein freistehender Porphyrzahn im Seidelbruch. Marlies und Gunter Aurig haben fotografisch die Winterstimmung an diesem steinernen Ort festgehalten. Mit seinen zahlreichen Altsteinbrüchen ist der Rochlitzer Berg ein reizvolles und beliebtes Wander- und Klettergebiet im Geopark Porphyrland.

Porphyrfelsen „Bruchwächter“ auf dem Rochlitzer Berg, Foto: Marlies und Gunter Aurig

Freiwillige Feuerwehr

Einsätze:

FF Ablaß
Am 6. 2. 2022 in der Zeit von 14.51 Uhr bis 15.50 Uhr Sichern der Einsatzstelle und Fällen eines Baumes, welcher auf die Straße zu stürzen drohte, im OT Grauschwitz, Obergrauschwitzer Straße 1
4 Kameraden im Einsatz

Sonstiges

Amtliche Haushaltsbefragung – Mikrozensus 2022

Jährlich wird im Freistaat Sachsen – wie im gesamten Bundesgebiet – der Mikrozensus durchgeführt. Der Mikrozensus („kleine Volkszählung“) ist eine gesetzlich angeordnete Stichprobenerhebung mit Auskunftspflicht, bei der ein Prozent der sächsischen Bevölkerung (rund 20 000 Haushalte) von Januar bis Dezember zu Themen wie Haushaltsstruktur, Erwerbstätigkeit, Arbeitsuche, Besuch von Schule oder Hochschule, Quellen des Lebensunterhalts, usw. befragt werden. Um die Situation auf dem europäischen Arbeitsmarkt sowie die Lebensbedingungen der Menschen in Europa beurteilen zu können, sind international vergleichbare Daten zu den genannten Themen unverzichtbar. Das Mikrozensus-Frageprogramm in 2022 enthält neben Fragen der europaweit durchgeführten EU-Arbeitskräftestichprobe auch Informationen zur Internetnutzung sowie Fragen zur Wohnsituation der Haushalte.

Die Auswahl der zu befragenden Haushalte erfolgt nach den Regeln eines objektiven mathematischen Zufallsverfahrens. Dabei werden nicht Personen, sondern Wohnungen ausgewählt. Um auch Aussagen über Veränderungen und Entwicklungen in der Bevölkerung treffen zu können, werden die ausgewählten Haushalte in der Regel bis zu viermal (maximal zweimal innerhalb eines Jahres) befragt. Die Befragten können sich entweder telefonisch von geschulten Erhebungsbeauftragten befragen lassen oder den Mikrozensus-Fragebogen eigenständig online oder auf Papier ausfüllen.

Die eingesetzten Erhebungsbeauftragten legitimieren sich mit einem Sonderausweis des Statistischen Landesamtes. Sie sind zu den entsprechenden Gesetzen und den einschlägigen Bestimmungen des Datenschutzes belehrt und zur Geheimhaltung verpflichtet. Alle Einzelangaben werden geheim gehalten und dienen ausschließlich den gesetzlich bestimmten Zwecken.

Auf Grund der Coronasituatioin wird gegenwärtig ausschließlich telefonisch und nicht face to face direkt im Haushalt befragt.

Auskunft erteilt: Ina Augustiniak, Tel.: (0 35 78) 33-21 00 mikrozensus2020@statistik.sachsen.de

---

Familiennetzwerk startet „Digitales Elterncafé“

Ab 9. März können Mütter und Väter regelmäßig das „Digitale Elterncafé“ besuchen und sich dort mit Expertinnen und Experten sowie anderen Eltern vernetzen. Lange Fahrtwege oder das aufwändige Organisieren einer Kinderbetreuung für diese Zeit entfallen. Benötigt werden lediglich ein Smartphone, Tablet oder Computer mit stabiler Internetverbindung.
Von Babymassage über „Babys verstehen“, Erster Hilfe bei Kindernotfällen, gesunder Ernährung bis hin zu Mobbing unter Kindern, Umgang mit Medien und Sucht in der Familie rücken immer wieder andere Themen im Mittelpunkt der Kurse. Die Expertinnen und Experten stehen den (werdenden) Eltern bei ihren Fragen beratend und unterstützend zur Seite. Sie ermöglichen den Teilnehmenden zudem auf Wunsch den Austausch untereinander. Je nach Thematik dauern die voneinander unabhängigen Kurse zwischen 60 und 90 Minuten.

Die Teilnahme am „Digitalen Elterncafé“ ist kostenfrei. Eine Übersicht zu den Themen, Zeiten und der Anmeldung ist über den Scan des QR-Codes oder unter https://padlet.com/familiennetzwerk1/DigitalesElterncafe zu finden.

Für Nachfragen sind die Mitarbeiterinnen des Familiennetzwerks unter der Email-Adresse familiennetzwerk@lra-nordsachsen.de sowie telefonisch unter (0 34 21) 7 58-61 75 und -65 23 erreichbar.

Kirchennachrichten

Ev.-Luth. Kirchgemeinde Oschatzer Land
Kirchplatz 2, 04758 Oschatz

20. Februar, Sexagesimae
9.00 Uhr Börtewitz, Prädikant Kießling
10.30 Uhr Mügeln, Pfrn. Krautkrämer

27. Februar, Estomihi
9.00 Uhr Sornzig, Pfr. Riese
10.30 Uhr Altmügeln, Prädikant Kießling

4. März, Weltgebetstag
18.00 Uhr Mügeln, Pfrn. Krautkrämer
19.30 Uhr Ablaß, Pfrn. i. E. Schilke

Nächster Mügelner Anzeiger:
Freitag, 4. März 2022
Nächster Redaktionsschluss:
Donnerstag,
24. Februar 2022, 12.00 Uhr

Vermiete ab sofort in Mügeln, Dr.-Friedrichs-Str. 66 schöne Dreiraumwohnung mit Küche und Bad, 75 m², im Dachgeschoss, mit PKW-Stellplatz

Telefon (03 43 63) 50 97 41

Traueranzeigen / Trauerkarten

Wir drucken Trauerkarten und Danksagungskarten ganz nach Ihren Wünschen, auch mit Fotos oder individuellen Motiven in Schwarzweiß oder in Farbe. Wir beraten Sie natürlich auch beim Kartentext.

Erlöst und unvergessen

Wir nehmen Abschied von unserem lieben Entschlafenen, Herrn

Max Mustermann

* 00. Oktober 0000 † 00. Juni 0000

In stiller Trauer
Seine liebe Ehefrau
im Namen aller

Die Urnenbeisetzung erfolgt in alle

Mügeln, im Juni 0000

DANKSAGUNG

Gekämpft, gehofft und doch verloren.

In der schweren Stunde des Abschieds von meinem lieben Ehemann, unserem lieben Vati, Schwiegervater, Opa, Bruder, Schwager und Onkel, Herrn

Max Mustermann

* 00. Mai 0000 † 00. Juni 0000

durften wir noch einmal erfahren, wie viel Zuneigung, Verbundenheit, Liebe, Freundschaft und Wertschätzung uns entgegengebracht wurde. Unser Dank gilt allen Verwandten, Freunden, Nachbarn und Bekannten.

In stiller Trauer
Seine Ehefrau
mit Familie

Niedergoseln, im Juni 0000

Mit einer Anzeige im Mügelner Anzeiger oder im Naundorfer Gemeindeblatt erreichen Sie schnell und unkompliziert viele Bürger. Wir beraten Sie gern!

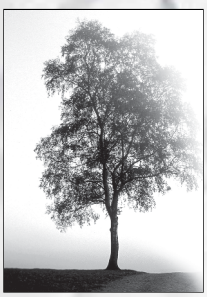

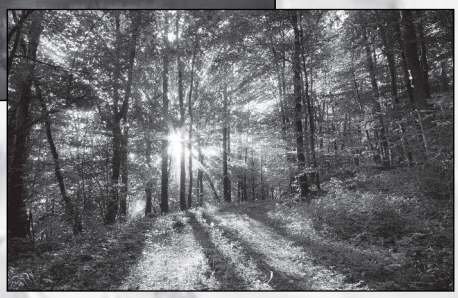

Verschiedene Motive und Karten (mit passenden Umschlägen) stehen zur Wahl

04769 Mügeln
Karl-Liebknecht-Str. 2
Tel. (03 43 62) 3 24 30
Fax (03 43 62) 3 06 11
info@doberdruck.de

DRUCKEREI DOBER
SATZ UND DRUCK SEIT 1838

Torsten Petzold

Fahrdienst und Mietwagen

- Kur-, Dialyse- und Krankenkassenfahrten
- Vertragspartner aller Krankenkassen
- Privat- und Kleinbusfahrten bis 16 Personen
- Einkaufsfahrten sowie Flughafentransfer

kompetent * freundlich * zuverlässig

04769 Mügeln · Volksgutweg 16b
Tel./Fax (03 43 62) 3 11 19 oder (01 74) 3 72 03 19

Ihr kompetenter Partner!

OEL HEIMBURGER GmbH
Heizöl - Kraftstoffe - Schmierstoffe

Heizöl in kleinen Raten? Kein Problem!

Fragen Sie uns nach dem Tagespreis - wir beraten Sie gern!

Tel.: 0 34 362 - 40 731 - www.heimburger.de

- Automatikstempel
- Holzstempel
- Stempelplatten
- Datumsstempel
- Farbkissen

Bei uns STEMPEL Alle Sorten

DRUCKEREI DOBER SATZ UND DRUCK SEIT 1838

Telefon (03 43 62) 3 24 30
E-Mail: info@doberdruck.de

Jahn Ihr Reisebusunternehmen

Poetenweg 5a
04769 Mügeln
www.busreisen-jahn.de

TAXI
- Fahrten für alle Krankenkassen
- Behindertenfahrten (auch Rollstuhl)
- Flughafentransfer
- Taxi bis 8 Personen

Telefon: 034362-32201

BUS
- Ausflugsfahrten
- Klassenfahrten
- Gruppen- und Vereinsfahrten
- Schülerbeförderung
- Busse bis 54 Personen

Telefon: 034362-37920

Bestattungshaus Katscher GmbH

Ihre Ansprechpartnerin: Frau Iris Katscher
Telefon 03 43 62 / 4 42 58
04769 Mügeln, Ernst-Thälmann-Straße 13

In den schwersten Stunden sind wir für Sie da, einfühlsam und mit viel Herz.

In unseren Textil-Katalogen werden Sie fündig:
✔ Top-Qualität von namhaften Herstellern
✔ Viele Farben und Materialien zur Auswahl
✔ Von einfachen Shirts zum Junggesellenabschied bis zu hochwertigen Polos als Teamkleidung für die Firma ist in jeder Preislage etwas dabei

Natürlich können Sie auch Ihr eigenes Shirt mitbringen!

Wir fertigen auch:
- Schaufensterbeschriftungen
- Heckscheibenbeschriftungen
- Firmenschilder

- Schlüsselbänder
- Foto-Tassen
- Stempel
- Drucksachen aller Art

DRUCKEREI DOBER SATZ UND DRUCK SEIT 1838

04769 Mügeln, Karl-Liebknecht-Straße 2
Telefon (03 43 62) 3 24 30 • www.doberdruck.de